Ministero dell'Istruzione, dell'Università e della Ricerca

ISTITUTO COMPRENSIVO 3 di MODENA

ESAME DI STATO CONCLUSIVO DEL PRIMO CICLO DI ISTRUZIONE

a.s.2021/2022

IC3MODENA
SCUOLA "P.MATTARELLA"

ESAME DI STATO CONCLUSIVO DEL PRIMO CICLO D'ISTRUZIONE .

Road Map

Indicazioni per l'uso
per studenti e docenti

Ministero dell'Istruzione, dell'Università e della Ricerca

ISTITUTO COMPRENSIVO 3 di MODENA

ESAME DI STATO CONCLUSIVO DEL PRIMO CICLO DI ISTRUZIONE

a.s.2021/2022

LE TAPPE

APRILE-MAGGIO

I TAPPA "THIS IS ME"

CV o "This is me"

In questa fase l'alunno, ricco della riflessione sulla propria identità svolta nel primo quadrimestre durante il cammino dell'Orientamento, partendo dall'elaborato di Arte, "l'autoritratto", svilupperà la narrazione di sé.
In tale narrazione entreranno in gioco tutte le discipline e in particolare le Educazioni e le Lingue.

IDENTITA'

II TAPPA "I MIEI CREDO"

"I miei Credo"

In questa fase l'alunno osserva sé e il proprio comportamento per individuare ciò che sta alla base del proprio agire come persona e come studente.
Individua i propri valori e ne fa una narrazione spontanea e priva di filtri (elaborato anche grafico).
In questa fase entrano in gioco in particolare i docenti di Lettere e Matematica.

VALORI

III TAPPA "LA MIA STRADA"

Alla luce di Identità e valori "ri-letti" insieme ai docenti attraverso le attività, l'alunno ripercorre le tappe personali e scolastiche più significative del proprio cammino.
Cerca di comprendere in che modo le varie esperienze hanno influito sulla propria crescita in quanto persona e in quanto studente e ne fa una narrazione (scritta , verbale, grafica...).

PERCORSI

IV TAPPA "LA SFIDA"

Il percorso compiuto ha aiutato l'alunno a camminare verso la consapevolezza delle proprie capacità e talenti e dei propri processi cognitivi.
E' pronto per la sfida!
L'alunno deve ideare, pianificare e realizzare un progetto che sia utile a qualcuno (famigliare, vicini, amici, alunni che verranno, insegnanti...) a partire dalle proprie qualità , talenti, passioni...

SFIDA: I MIEI TALENTI A VANTAGGIO DI...

PER ESEMPIO...

L'alunno parte da ciò che sa meglio fare (correre,saltare, suonare, dipingere, calcolare, progettare , programmare, scrivere...) e pensa a come questa sua competenza possa essere messa a vantaggio di altre persone (compagni, genitori, amici, nonni...) o dell'ambiente in cui vive o della scuola o della città.
Può essere la progettazione di un'aula, di un sito, di un giardino, di un manifesto particolare...che vada a vantaggio di altri.

Ministero dell'Istruzione, dell'Università e della Ricerca

ISTITUTO COMPRENSIVO 3 di MODENA

ESAME DI STATO CONCLUSIVO DEL PRIMO CICLO DI ISTRUZIONE

a.s.2021/2022

LA TEMPISTICA

APRILE-MAGGIO

I TAPPA "THIS IS ME"

Scadenza

20Aprile 2022

Elaborato

Autoritratto e presentazione che coinvolge le varie educazioni.

II TAPPA "I MIEI CREDO"

Scadenza

20 aprile 2022

Elaborato

Stesura scritta de "I miei credo" e rielaborazione grafica.

III TAPPA "LA MIA STRADA"

Scadenza

27 aprile 2022

Elaborato

Bozza su foglio de "la mia strada" e successiva rielaborazione (video,elaborato tridimensionale...)

IV TAPPA "LA SFIDA"

Scadenza

8 maggio 2022

Bozza

Proposta di progetto e iniziale studio di fattibilità.
Condivisione con docente coordinatore e con docenti di riferimento in relazione all'ambito prevalente del progetto.

V TAPPA "L'ESAME"

Scadenza

23 maggio 2022

ROAD MAP COMPLETA comprensiva degli elaborati di cui sopra.
Consegna tramite strumenti di presentazione (Sway, Video, Smore, Emaze, Prezi etc...)

Ministero dell'Istruzione, dell'Università e della Ricerca

ISTITUTO COMPRENSIVO 3 di MODENA

ESAME DI STATO CONCLUSIVO DEL PRIMO CICLO DI ISTRUZIONE

a.s.2021/2022

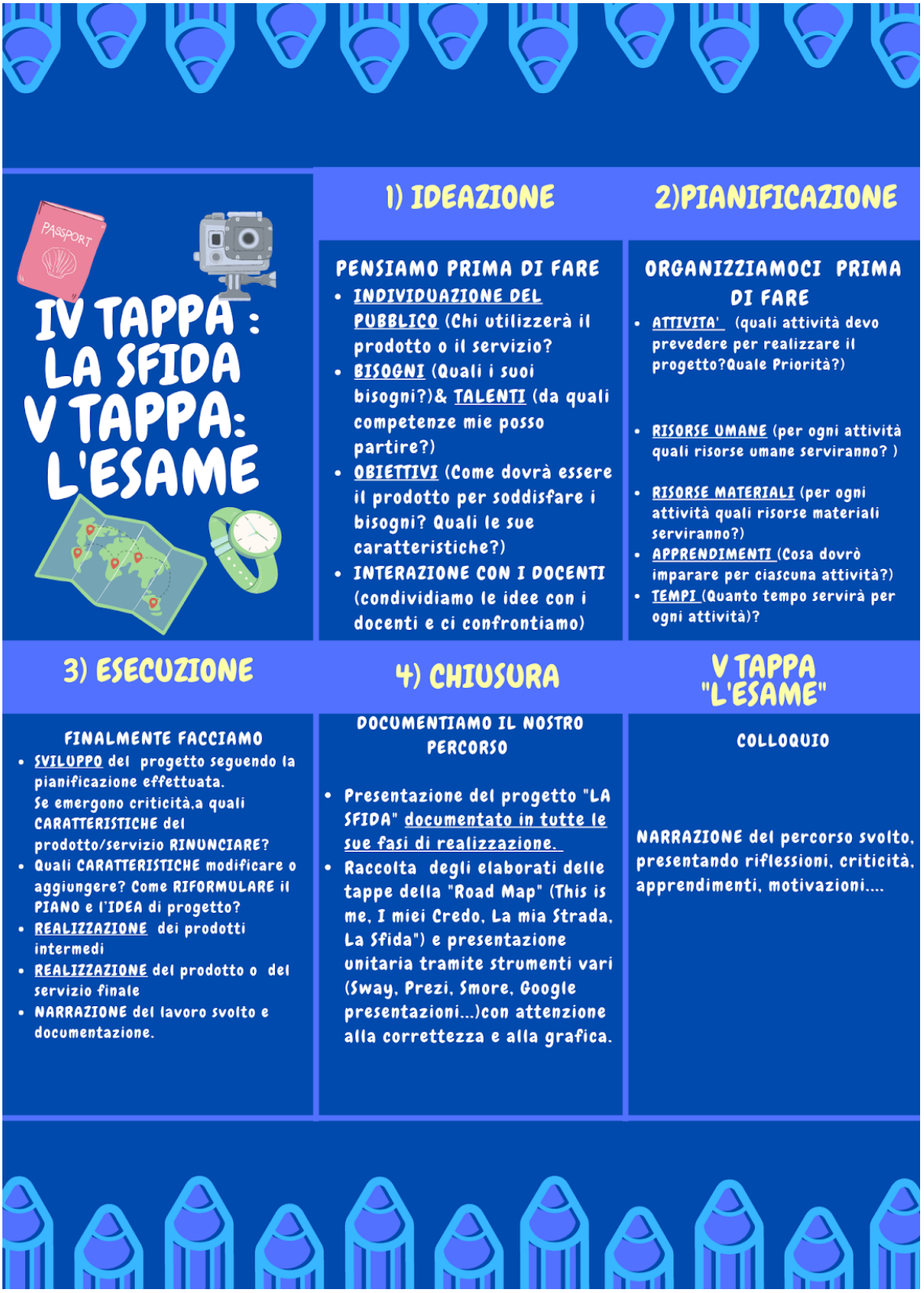

Il dirigente
Daniele Barca
(Firma autografa sostituita a mezzo stampa
ai sensi art. 3 comma 2 Dlgs 39/93)